岡山県北をもっとおもしろく！

いーなかえーる新聞

vol. 06

岡山県北にUターンやIターンが増えるように。地方で働くことが当たり前の選択肢になるように。
岡山県北地域の「ひと」「くらし」「しごと」情報をお届けしています。

インターネットで検索 いーなかえーる kenhoku.jp

ina kaeru（いーなかえーる）
岡山県北で はたらく&くらす

WEBサイトは スマホから

Interview 01 運動やスポーツにとどまらない環境づくりを、"Globe"として

丸尾　はじめに、株式会社Globe（グローブ）とはどのような会社か教えてください。

関元　もともとはフィットネス・スタジオとして、「運動を通じて、人々の体と心を健康にする」という想いでスタートしました。2014年に津山市京町にスタジオを開設し体を動かすことで健康をサポートすることからはじめ、翌2015年にカフェをオープンして、食事の面からのサポートもはじめました。そして2022年には、グリーンヒルズのグラスハウスを改修してGlobe Sports Domeをスタートしました。

丸尾　事業や取り組みがどんどん進化していますね。

関元　長く事業を続けるなかで、運動だけでなく、いろいろな形で人々の健康をサポートしていきたいという気持ちが強くなりました。社名を「株式会社Globe（グローブ）」にしたのは、「趣味や目的が異なる人たちが、同じ時間・同じ空間にいながら、それぞれ自由に活動できる『グローバルな場所』をつくる」という想いをさらに強く出していこうと考えたからです。スタジオ、そしてドームも合わせて、運動やスポーツにとどまらない健康サポートをしていきたいと思っています。

スポーツを身近に、人生をエキサイティングに

今回のかえーる人は
株式会社Globe
代表取締役
関元崇志

株式会社Globe
"Exciting Days !!" を理念に、人生100年時代に向け、いくつになっても様々なことに前向きにチャレンジでき、そのチャレンジを支える体が思うように動かせるように。「健康」をサポートするフィットネス、パーソナルトレーニング、ヨガ、ダンス教室など様々なサービスを展開。
https://globefs.net/

KAE~RU - JIN おかやまけんほく かる え~人

かえーる人とは、情熱とアイデアで岡山県北を元気にする人たちのこと。岡山県北で活躍するかえーる人の最新情報をお届けします。

〈インタビュアー〉
レプタイル株式会社
代表取締役
丸尾宜史

インタビュー全文は こちらから

Interview 02 体を動かすことを、もっともっと身近にしたい

丸尾　関元さんが取り組まれていることは、子どもから大人まで、これからすごく重要だと思います。

関元　いまの日本人は、「運動をすごくする人」と「運動を全くしない人」に二極化していると感じます。
「運動を全くしない人」にはいくつか共通点があるのですが、意外と多いのが、若い頃に部活などで思いっきり体を動かしていた経験から、「自分は体力があるから運動は必要ない」と思っている人。あるいは、これまで体を動かすことを楽しいと感じたことがなく、「自分は運動に向いていない」と思っている人です。
そういった人たちの思い込みを取り払い、体を動かすことが生活の一部になる状態を僕たちがつくりたいと思っていて、「運動しない人のライフスタイルのなかに、自然と運動に向くきっかけをいろんなところに仕掛ける」というのが、いまの我々のテーマかなと感じています。

Interview 03 課題感とやりたいことがマッチしたGlobe Sports Dome

丸尾　Globe Sports Domeの環境はすばらしいですよね。

関元　そう思います。グリーンヒルズは緑が豊かですし、周りにはカフェや地元野菜の直売所、音楽ホールや、会議室もあって、とても恵まれた環境です。以前から、この素晴らしい環境にもっとたくさんの方が気づいてくれたらと思っていました。もともと多種多様な方が集まる場所なので、Globe Sports Domeも一つの競技に特化した施設ではなく、もっというと、運動だけを目的とした施設ではなく、使い方を自由に発想してもらえる場所になればと思います。

丸尾　今後このGlobe Sports Domeをどのような場所にしていきたいですか？

関元　私自身、Globe Sports Domeを使っていろんなことにチャレンジしていきますし、皆さんにもいろんな楽しみ方を見つけてほしいと思っています。例えば、企業のスポーツテストや運動会など、広いドームをめいっぱい使ったイベントをたくさんやっていきたいですね。スポーツだけでなく、アパレルイベントやライブなど、様々な取り組みができたらいいなと思っています。「ここでこんなことしたいです！」と言ってくれる人が、毎日のように来てくれるようになることが、いま抱いている夢です。

Interview 04 ここを、そして津山を笑顔であふれる場所に

丸尾　最後に、関元さんが今大切にされている言葉を教えてください。

関元　ストレートすぎて恥ずかしいですが、聞かれてすぐ答えるのは「愛」です。愛でカタチをつくって、愛で伝えないと、愛もまた生まれないので、そういった意味で大切にしています。そして、常に意識しているのは「笑顔」です。自然の笑顔って大切だなということと、笑顔って伝染するじゃないですか。だから、ここが笑顔であふれる場所となったときに、いろんな意味でも風通しもよくなるし、最終的にはここが皆にとって必要な場所になっていくんだと思います。

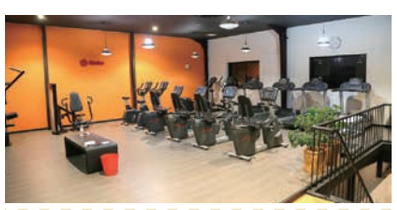

Globe fitness&studio
岡山県津山市京町80
●フィットネス　●パーソナルトレーニング
●ダンス

Globe Sports Dome
津山市大田512
●各種スポーツ　●STARアカデミー
●チアダンス

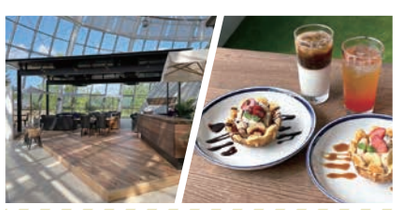

Globe cafe
津山市大田512（Globe Sports Dome内）
営業時間／10:00～17:30
定休日／日曜日・祝日（2022年は日曜日も営業）

イベント

Globeでは定期的にイベントを行っています。全て非会員の方も参加可能なので気軽にご参加いただけます。
〈子ども向け〉サマースクール、サマーキャンプ、ウインターキャンプ、ダンス発表会など
〈一般向け〉お花見、ハロウィンパーティーなど

出張サービス

Globeでは出張サービスも行っています。
「Globeには通えないけど…」「学校のみんなでしたい！」「会社のみんなでしたい！」などの意見を多数いただき、少人数から大人数まで楽しめる出張プログラムをご用意しています。
〈実施例〉
リズムジャンプ、オフィスヨガ、小学校学級P行事での親子運動、幼稚園・保育園での親子遊び、スポーツ少年団やクラブチームへのトレーニング指導など

岡山県北の「ひと」「くらし」「しごと」を応援しています

いーなかえーる新聞を応援しませんか？協賛広告 随時募集中です。

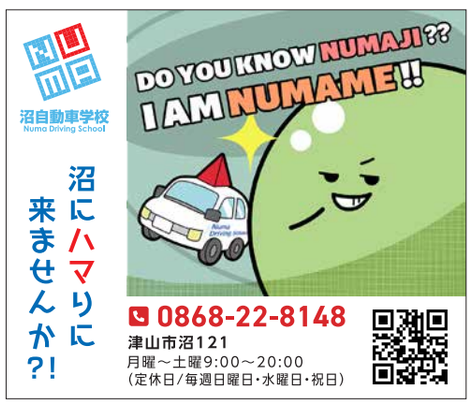

株式会社 上田建設
新見市神郷下神代5038　TEL:(0867)92-9011

ina kaeru（いーなかえーる）
岡山県北で はたらく&くらす

いーなかえーるとは・・・『いーなかえーる』の語源は「いなかに、かえる」「いなかに、エール」「いーな、帰る」など。岡山県北を中心とした地方ではたらく・くらすことの魅力を伝えるローカルメディアです。

〈後援〉津山市、新見市、真庭市、美作市、鏡野町、久米南町、勝央町、奈義町、美咲町、新庄村、西粟倉村

求職者のみなさまへ　詳しい求人情報はコチラのサイトへ
求人募集企業さまへの問合せや応募は直接企業さまへご連絡ください。

インターネットで検索 いーなかえーる

kenhoku.jp

※当サービスは、ウェブサイトに求人情報を掲載する「求人広告」です。求職者のマッチング（就職、雇用の斡旋など）を行うものではありません。